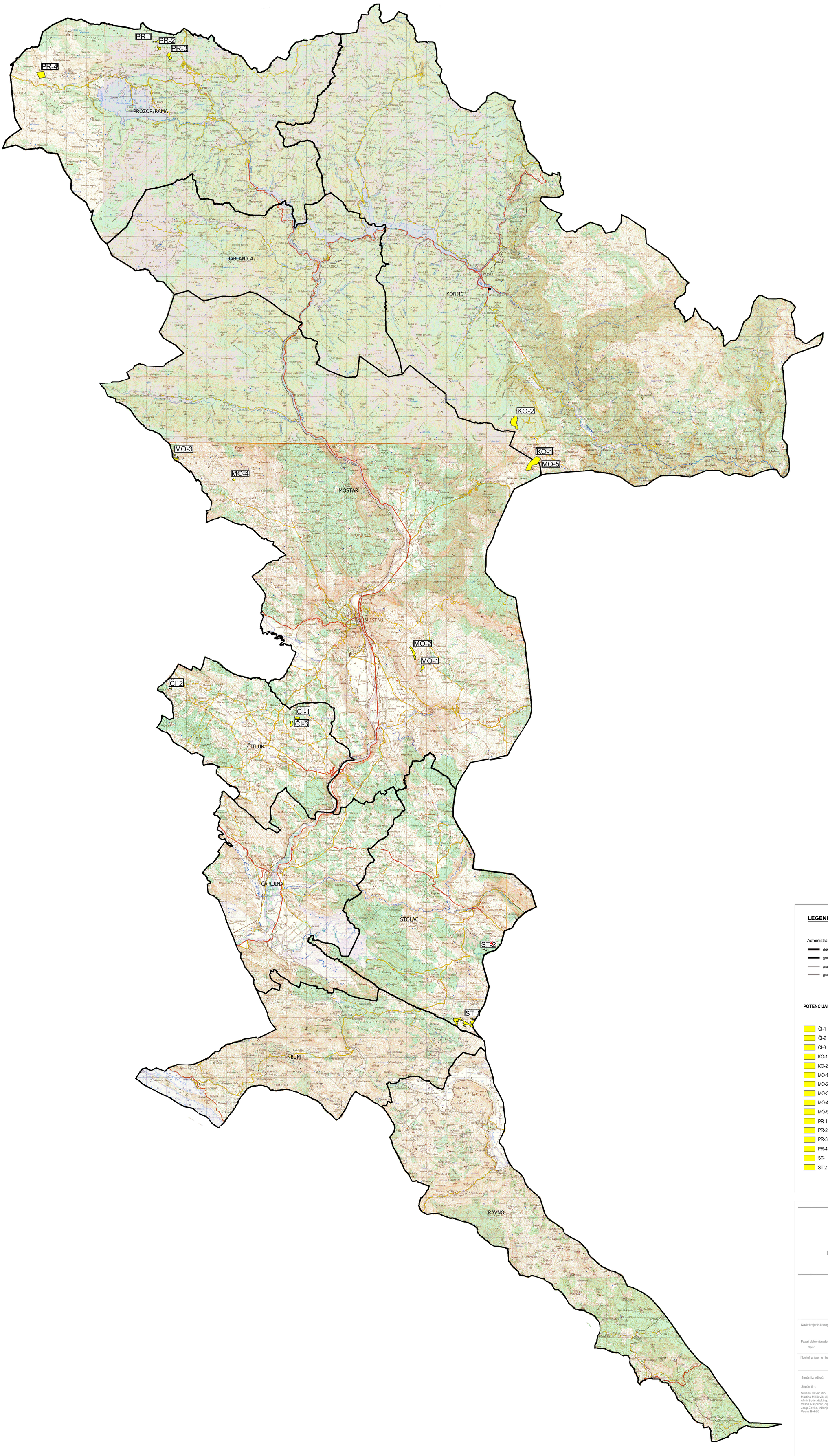

LEGENDA

N
W E
S

Administrativne granice

- državna granica
- granice entiteta
- granice županije/kantona
- granice općina

POTENCIJALNE LOKACIJE ZA IZGRADNJU FOTONAPONSKIH ELEKTRANA

ČI-1	ČITLUK - DOBRO SELO
ČI-2	ČITLUK - HAMZIĆI
ČI-3	ČITLUK - GRADNIĆI
KO-1	KONJIC - VLAJINA
KO-2	KONJIC - VISIN
MO-1	MOSTAR - PODVELEŽ
MO-2	MOSTAR - GAJINE
MO-3	MOSTAR - KRŽANČEVIĆA KOLIBE
MO-4	MOSTAR - RAZDOLJE
MO-5	MOSTAR - UBORAK
PR-1	PROZOR-RAMA - GRKAŠNICA
PR-2	PROZOR-RAMA - SAJINA PLANINA
PR-3	PROZOR-RAMA - RIPIŠĆE
PR-4	PROZOR-RAMA - RUMBOČKO POLJE
ST-1	STOLAC - GOLA BRDA
ST-2	STOLAC - BUKOVINA

BOSNA I HERCEGOVINA
FEDERACIJA BOSNE I HERCEGOVINE

HERCEGOVAČKO-NERETVANSKA ŽUPANIJA / KANTON

DOPUNA PROSTORNOG PLANA
HERCEGOVAČKO-NERETVANSKE ŽUPANIJE / KANTONA

Naziv i mjerilo kartografskog prikaza:

6.1 KARTA POTENCIJALNIH LOKACIJA ZA IZRADU FOTONAPONSKIH ELEKTRANA — M 1:100 000

Faza i datum izrade:
Nacrt — Januar 2024.

Nositelj pripreme i izrade:
FEDERACIJA BOSNE I HERCEGOVINE
HERCEGOVAČKO-NERETVANSKA ŽUPANIJA / KANTON
MINISTARSTVO GRAĐITELJSTVA I PROSTORNOG UREĐENJA

Stručni izrađivač:
ZAVOD ZA PROSTORNO UREĐENJE I ZAŠTITU OKOLIŠA

Stručni tim:
Silvana Čavar, dipl. ing. građ
Martina Milićević, dipl.ing.arh
Almir Šoše, dipl.ing.arh
Vesna Raspudić, dipl. ing. agr
Josip Zovko, inženjer računarstva
Vesna Bokšić

Pečat pravne osobe koja je izradila studiju:

Odgovorna osoba:
Bekir Isaković, ministar